

OBAVIJEST ZA PUTNIKE

U petak 7. veljače od 8:00 do 18:00 sati te u subotu 8. veljače 2025. od 6:00 do 18:00 sati zbog izvođenja radova u naselju Podhum autobusi linije 12 prometovat će po izmijenjenim trasama.

Iz smjera Rijeke svi polasci koji prometuju kroz Podhum ući će u naselje kod kućnog broja 296A te kružno izaći nazad u s mjeru Jezera (slika 1.)

Iz smjera Dražica u smjeru Rijeke istom trasom će ući u naselje kod kućnog broja 296A te kružno izaći nazad u s mjeru Jezera i dalje za Rijeku (slika 1.)

U Podhumu na križanju s glavnom cestom uvodi se privremeno autobusno stajalište.

Slika 1.



Uvodi se i dodatna minibus linija **radnim danom** za vrijeme trajanja radova koja će prometovati iz centra Dražica ulicom Obrovac do Podhum kapelice 1 gdje se uvodi privremeno autobusno stajalište na sporednoj cesti. U povratku će minibus prometovati glavnom cestom za Dražice.

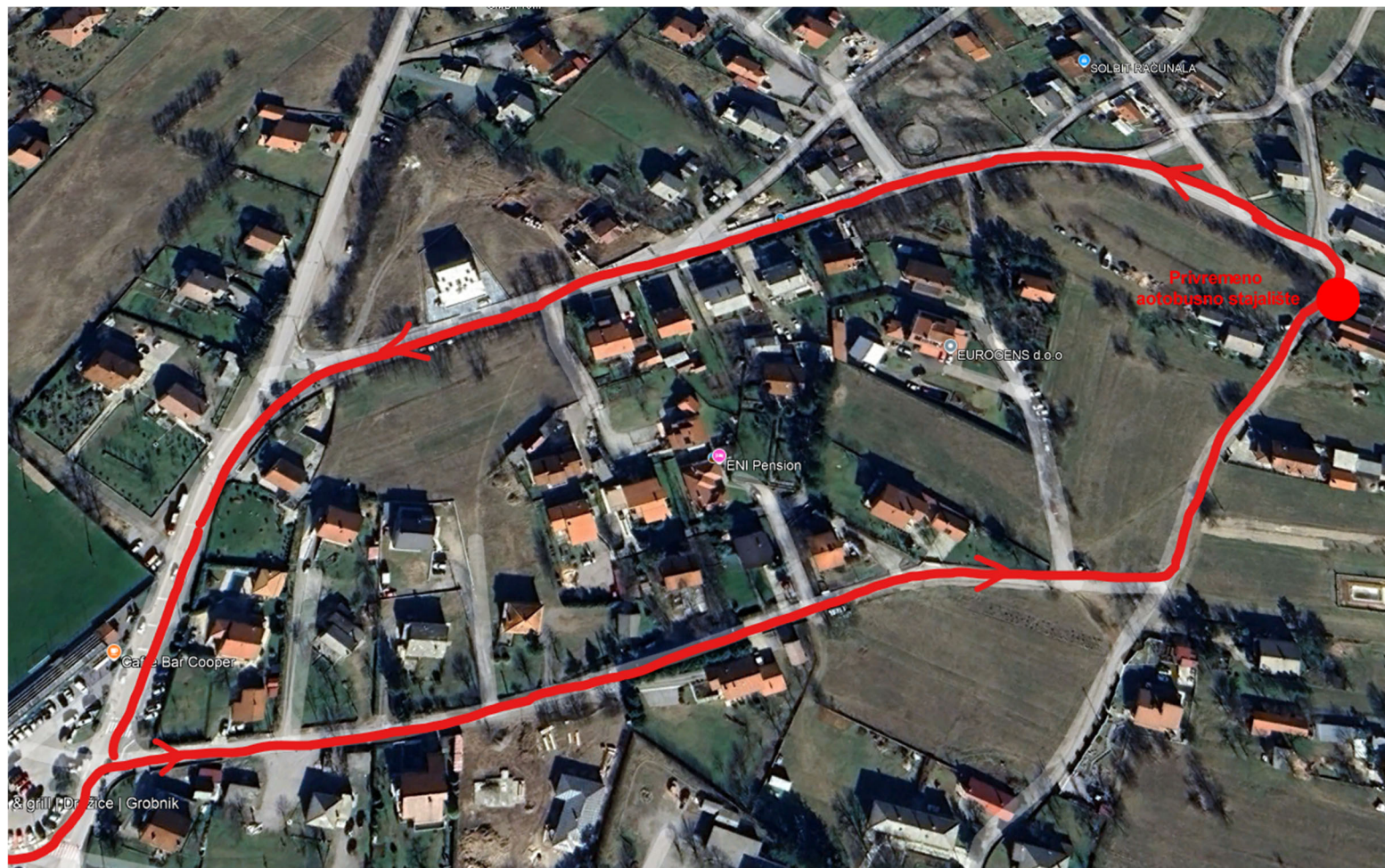

Vozni red minibus linije

| Radnim danom | 1 | 2 | 3 | 4 | 5 | 6 | 7 | 8 | 9 | 10 | 11 | 12 | 13 | 14 | 15 | 16 |
|---------------------|------|------|-------|-------|-------|-------|-------|-------|-------|-------|-------|-------|-------|-------|-------|-------|
| Podhum 5 kapelica | 7:55 | 9:10 | 9:50 | 10:10 | 10:50 | 11:25 | 12:25 | 12:55 | 13:15 | 14:10 | 14:40 | 15:10 | 15:35 | 16:10 | 16:55 | 17:25 |
| Dražice | 8:00 | 9:15 | 9:55 | 10:15 | 10:55 | 11:30 | 12:30 | 13:00 | 13:20 | 14:15 | 14:45 | 15:15 | 15:40 | 16:15 | 17:00 | 17:30 |
| Radnim danom | 17 | 18 | 19 | 20 | 21 | 22 | 23 | 24 | 25 | 26 | 27 | 28 | 29 | 30 | 31 | 32 |
| Dražice | 8:45 | 9:15 | 9:55 | 10:15 | 10:55 | 11:30 | 12:30 | 13:00 | 13:20 | 14:15 | 14:45 | 15:15 | 15:40 | 16:15 | 17:00 | 17:30 |
| Podhum 5 kapelica | 9:10 | 9:20 | 10:00 | 10:20 | 11:00 | 11:35 | 12:35 | 13:05 | 13:25 | 14:20 | 14:50 | 15:20 | 15:45 | 16:20 | 17:05 | 17:35 |

U SLUČAJU LOŠEG VREMENA RADVI SE ODGAĐAJU ZA NAREDNI PETAK I SUBOTU